

設問1 次の設問で内容の正しいものには○を、間違っているものには×をつけなさい。

○×記入欄

- 例題 全日本宗教用具協同組合が定める「祈りの日」は3月27日である。 .....
- 問1 <sup>ふせっしょうかい</sup>不殺生戒は五戒の一つである。 .....
- 問2 四十八願が説かれるのは『法華経』である。 .....
- 問3 神仏習合とは日本の神々と仏教の仏が融合した関係のことを言う。 .....
- 問4 最澄は比叡山に戒壇院設立を朝廷に願い出て滅後に設立された。 .....
- 問5 宇治の平等院の本尊は薬師如来像である。 .....
- 問6 『源氏物語』には仏事の光景が記されている。 .....
- 問7 <sup>しょうしんねんぶつげ しょうしんげ</sup>「正信念仏偈（正信偈）」は臨済宗で読誦される。 .....
- 問8 仏壇の起源には「小型寺院（持仏堂）」「位牌棚」などがある。 .....
- 問9 戦前の国定尋常小学修身書では仏壇における先祖祭祀が教えられていた。 .....
- 問10 <sup>すずきだいせつ</sup>鈴木大拙は戦前から戦後にかけて禅を欧米に弘めた。 .....
- 問11 仏像が登場する以前、仏の教えは仏足跡、菩提樹、輪宝などで表現されていた。 .....
- 問12 三十二相八十種好による仏の眉は新月のように細く赤い眉である。 .....
- 問13 掛軸で仏像や文字が記される部分を本紙と呼ぶ。 .....
- 問14 右の印相は与願印である。 .....
- 問15 日蓮聖人が左手に持つ経巻は『法華経』である。 .....
- 問16 本門佛立宗は浄土宗の一派である。 .....
- 問17 中陰（中有）の間にはお香を供えるが、これは亡くなった方が中陰の間、香を食するためである。 .....
- 問18 神道における女性の神号の一つが「大人命」である。 .....
- 問19 私たちには仏になる素質・能力があり、これを仏性と呼ぶ。 .....

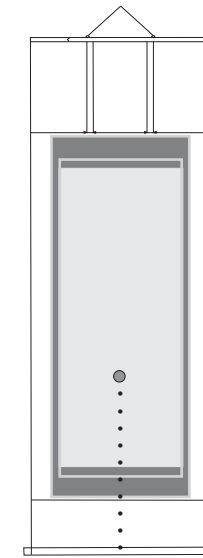

問13

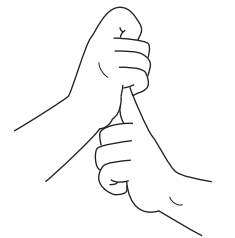

問14



問15

採点欄

--	--



(前頁より設問の続き 設問1 次の設問で内容の正しいものには○を、間違っているものには×をつけなさい。)

○×記入欄

- 問37 仏壇公正競争規約における「店頭等における必要表示事項」には「原産国表示」は含まれていない。 ……
- 問38 著作権は知的財産権のひとつである。 ……
- 問39 PL法は「販売者責任法」であり、販売者における責任を問うものである。 ……
- 問40 特定商取引法により、お客様のお宅に訪問した際には名刺や名札で「店名」「氏名」を伝えなければならない。 ……
- 問41 縁付け金箔製造はユネスコ無形文化遺産に指定されている。 ……
- 問42 1948年11月15日に生まれた方の2024年11月13日における数え年は78歳である。 ……
- 問43 六曜のうち「先勝」は午前が凶で午後が吉である。 ……

設問2 次の設問の語句で正しいものには○を、間違っているものには×を下の記入欄に書いてください。

例題

例題 真言宗の宗祖は《空海》である。

鎌倉時代に記された吉田兼好の『徒然草』には《① 大晦日》の夜に亡き人の魂が帰ってくるという記事がある。  
 お盆は亡き人の魂を迎える行事であるが、盆飾りとして《② ほおづき》は全国的によく使われる。  
 仏教行事としての盂蘭盆会うらぼんえの裏付けとなる経典は《③ 阿弥陀経》であり  
 日本で初めての盂蘭盆会の法要はすでに《④ 7世紀・西暦600年代》行われていた。  
 明治時代に陰暦（太陰暦）から太陽暦になると、《⑤ 7月の旧盆と8月の新盆》、そして旧暦のお盆の3通りのお盆が生まれた。  
 右に見るような盆提灯を《⑥ 壺型》と呼ぶが、  
 盆提灯で先祖の魂を迎えるのは《⑦ 迎え火》であり、高燈籠による迎え火は鎌倉時代には  
 すでに使われていたことが、藤原定家の『明月記』には見える。

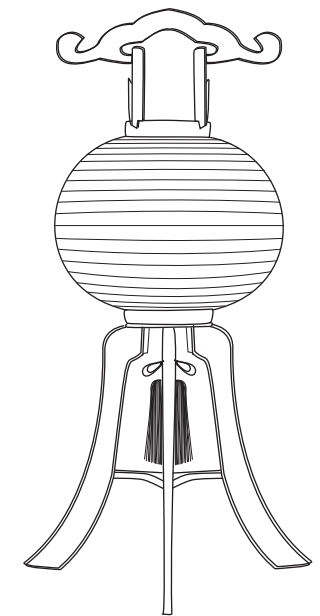

採点欄

--	--

- 設問2 ○×記入欄
- |                          |                          |                          |                          |                          |                          |                          |
|--------------------------|--------------------------|--------------------------|--------------------------|--------------------------|--------------------------|--------------------------|
| 問1                       | 問2                       | 問3                       | 問4                       | 問5                       | 問6                       | 問7                       |
| <input type="checkbox"/> | <input type="checkbox"/> | <input type="checkbox"/> | <input type="checkbox"/> | <input type="checkbox"/> | <input type="checkbox"/> | <input type="checkbox"/> |